POUR L'ÉCOLE
DE LA CONFIANCE

Les nouveautés en classe de première : enseignements, grille horaire, contrôle continu

Liberté • Égalité • Fraternité
RÉPUBLIQUE FRANÇAISE

MINISTÈRE
DE L'ÉDUCATION
NATIONALE ET
DE LA JEUNESSE

LES NOUVEAUTES EN CLASSE DE PREMIÈRE…

- Dans chaque voie, générale ou technologique :

Des enseignements communs à tous les élèves

Des enseignements de spécialité pour chacun
- attachés à la série en voie technologique
- choisis par les élèves en voie générale

Des enseignements optionnels pour les élèves qui le souhaitent

…EN VOIE GÉNÉRALE

- **Enseignements communs**
  - Français : 4h
  - Histoire-géographie : 3h
  - LVA et LVB : 4h30
  - Éducation physique et sportive : 2h
  - Enseignement scientifique : 2h
  - Enseignement moral et civique : 18h annuelles

- **1 enseignement optionnel au plus* (3h hebdomadaires par option) à choisir parmi :**
  - Langue vivante
  - Arts
  - Education physique et sportive
  - Langues et cultures de l'antiquité

***Exception :** L'enseignement optionnel de LCA est cumulable

- **3 enseignements de spécialité (4h hebdomadaires par spécialité) à choisir parmi :**
  - Mathématiques
  - Physique-chimie
  - Sciences de la Vie et de la Terre
  - Sciences économiques et sociales
  - Histoire géographie, géopolitique et sciences politiques
  - Humanités, littérature et philosophie
  - Langues, littératures et cultures étrangères et régionales
  - Numérique et sciences informatiques
  - Sciences de l'ingénieur
  - Littérature, langues et cultures de l'Antiquité
  - Arts (arts plastiques ou musique ou théâtre ou cinéma-audiovisuel ou danse ou histoire des arts)
  - Biologie écologie (dans les lycées agricoles uniquement)

LES ÉPREUVES DU NOUVEAU BACCALAURÉAT GÉNÉRAL

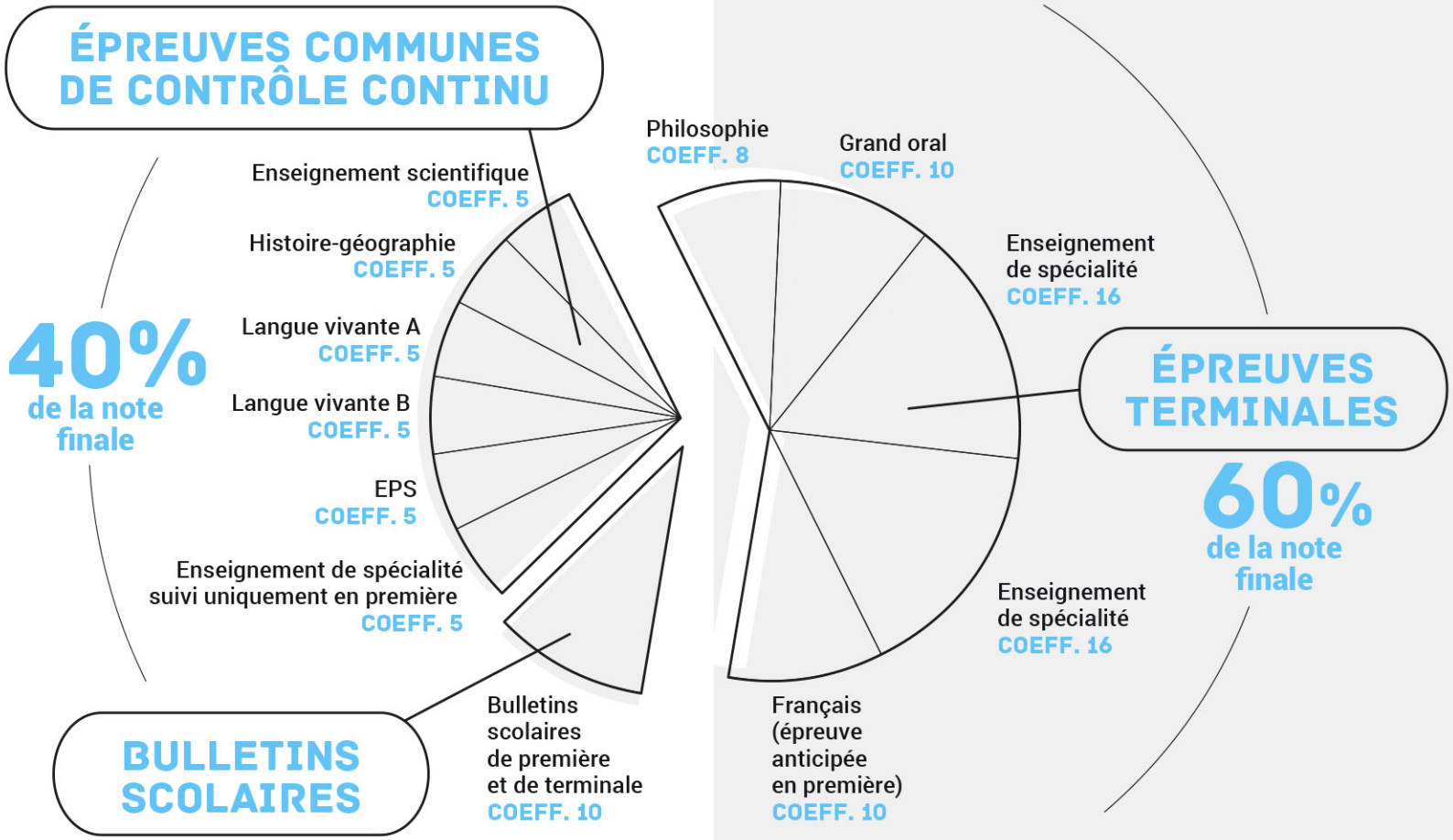

…EN VOIE TECHNOLOGIQUE

- Enseignements communs à toutes les séries

  - Français : 3h
  - Histoire-géographie : 1h30
  - LVA et LVB : 4h dont 1h d'ETLV
  - Éducation physique et sportive : 2h
  - Mathématiques : 3h
  - EMC : 18h annuelles

…EN VOIE TECHNOLOGIQUE

L'organisation en séries est maintenue

Les élèves optant pour la voie technologique se dirigent vers **une série, qui déterminera leurs enseignements de spécialité** :

- STI2D : Sciences et technologies de l'industrie et du développement durable
  - Physique-chimie et mathématiques
  - Innovation technologique
  - Ingénierie et développement durable
- STMG : Sciences et technologies du management et de la gestion
  - Droit et économie
  - Management
  - Sciences de gestion et numérique

1 enseignement optionnel : arts

LES ÉPREUVES DU NOUVEAU BACCALAURÉAT TECHNOLOGIQUE

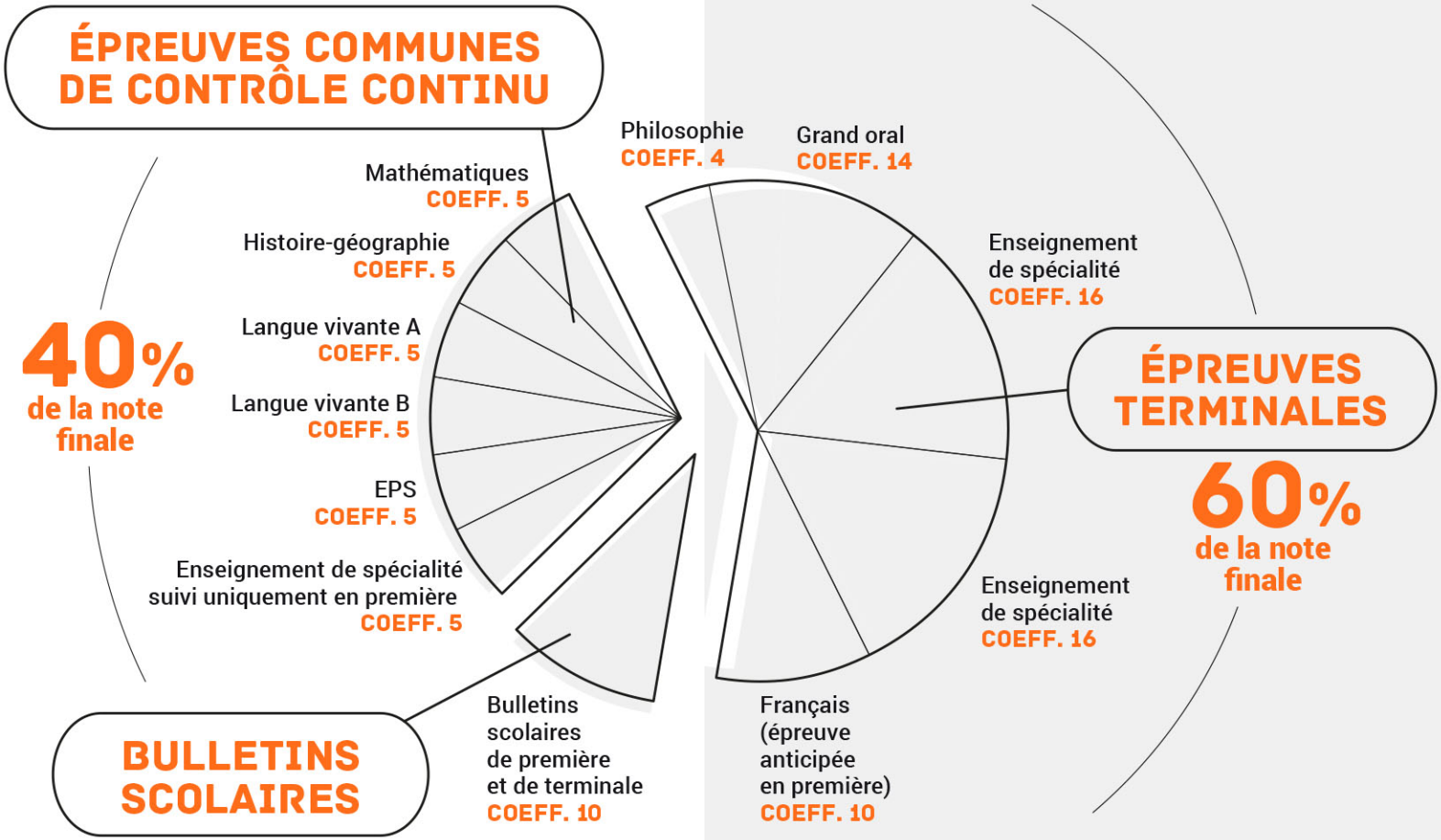

LE CONTRÔLE CONTINU DANS LE NOUVEAU BACCALAUREAT

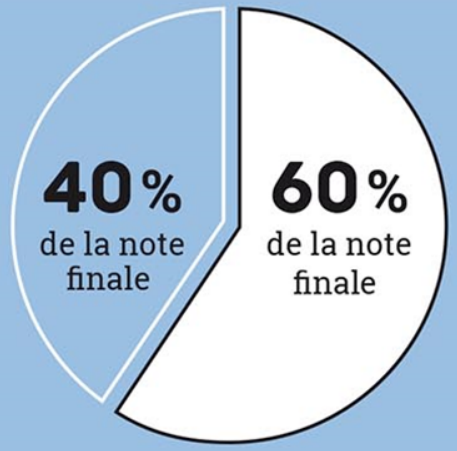

CONTRÔLE CONTINU

- **10 % de la note finale : bulletins scolaires**
  de première et de terminale
- **30 % de la note finale : épreuves communes**
  2 séries en première
  1 série en terminale

ÉPREUVES FINALES

- **1 épreuve anticipée en première**
  Français écrit et oral
- **4 épreuves finales en terminale**
  Enseignements de spécialité (2)
  Philosophie
  Oral final

LES DEUX SÉRIES D'ÉPREUVES COMMUNES DE CONTRÔLE CONTINU EN CLASSE DE PREMIÈRE

Série 1 au cours du deuxième trimestre

Voie générale

Histoire géographie
Langue vivante A
Langue vivante B

Voie technologique

Histoire géographie
Langue vivante A
Langue vivante B
Mathématiques

LES DEUX SÉRIES D'ÉPREUVES COMMUNES DE CONTRÔLE CONTINU EN CLASSE DE PREMIÈRE

Série 2 au cours du troisième trimestre

Voie générale

Histoire géographie
Langue vivante A
Langue vivante B
Enseignement scientifique
Enseignement
de spécialité suivi en 1ère

Voie technologique

Histoire géographie
Langue vivante A
Langue vivante B
Mathématiques
Enseignement
de spécialité suivi en 1ère

DES RESSOURCES À DISPOSITION DES FAMILLES

- Le fascicule d'information « En route vers le baccalauréat 2021 » → Présentation des spécialités, du calendrier, et des nouvelles épreuves du baccalauréat

- Le site « Quand je passe le bac »

- Une playlist YouTube dédiée :

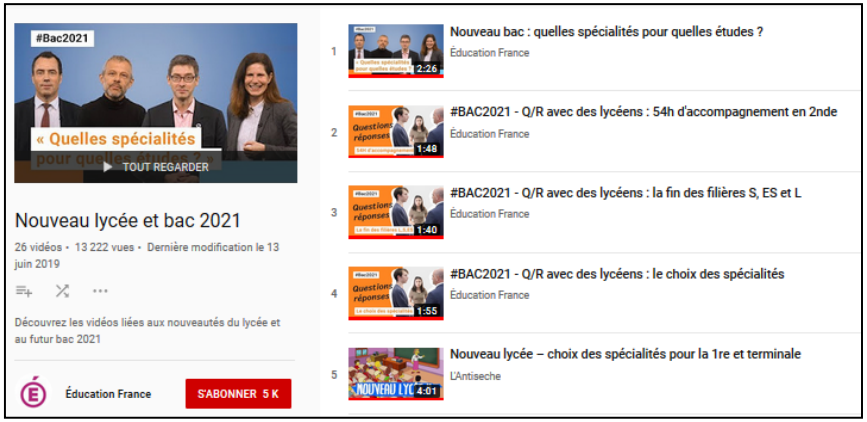

- Le site « Horizons 2021 »

SE PREPARER AUX EPREUVES DE 1ERE GENERALE

- DES JOURNEES BANALISEES POUR EVALUER ET PREPARER LES ELEVES
- **DECEMBRE** TRONC COMMUN (FRANCAIS / HISTOIRE-GEOGRAPHIE / LANGUES VIVANTES uniquement)
- **MARS** TRONC COMMUN (Les matières déjà évaluées en Décembre ainsi que l'Enseignement Scientifique et la Spécialité que les élèves arrêteront en fin de première)
- 3 Epreuves Blanches de préparation au Bac Français
- 2 Epreuves Blanches de préparation à l'oral du Bac Français

- Au regard de la difficulté d'organisation, il ne sera pas possible d'organiser de sessions de rattrapage.

SE PREPARER AUX EPREUVES DE 1ERE TECHNOLOGIQUE

- DES JOURNEES BANALISEES POUR EVALUER ET PREPARER LES ELEVES
- **DECEMBRE** TRONC COMMUN (FRANCAIS / HISTOIRE-GEOGRAPHIE / LANGUES VIVANTES / MATHS uniquement)
- **MARS** TRONC COMMUN (Les matières déjà évaluées en Décembre ainsi que la Spécialité de première)
- 3 Epreuves Blanches de préparation au Bac Français
- 2 Epreuves Blanches de préparation à l'oral du Bac Français

- Au regard de la difficulté d'organisation, il ne sera pas possible d'organiser de sessions de rattrapage.